

平成31年度 東京都 水道事業 工業用水道事業 主要事業計画書

I	水道事業	1頁
1	平成31年度予算見積の重点施策	1
2	平成31年度予算見積 主要事項	2
3	財政収支の概況	3
4	平成31年度予算見積概計	4
5	主要施設整備事業の概要	5
6	一般会計繰入金調書	9
II	工業用水道事業	10
1	平成31年度予算見積 主要事項	10
2	平成31年度予算見積概計	11
3	一般会計繰入金調書	12

平成30年11月

I 水道事業

1 平成31年度予算見積の重点施策

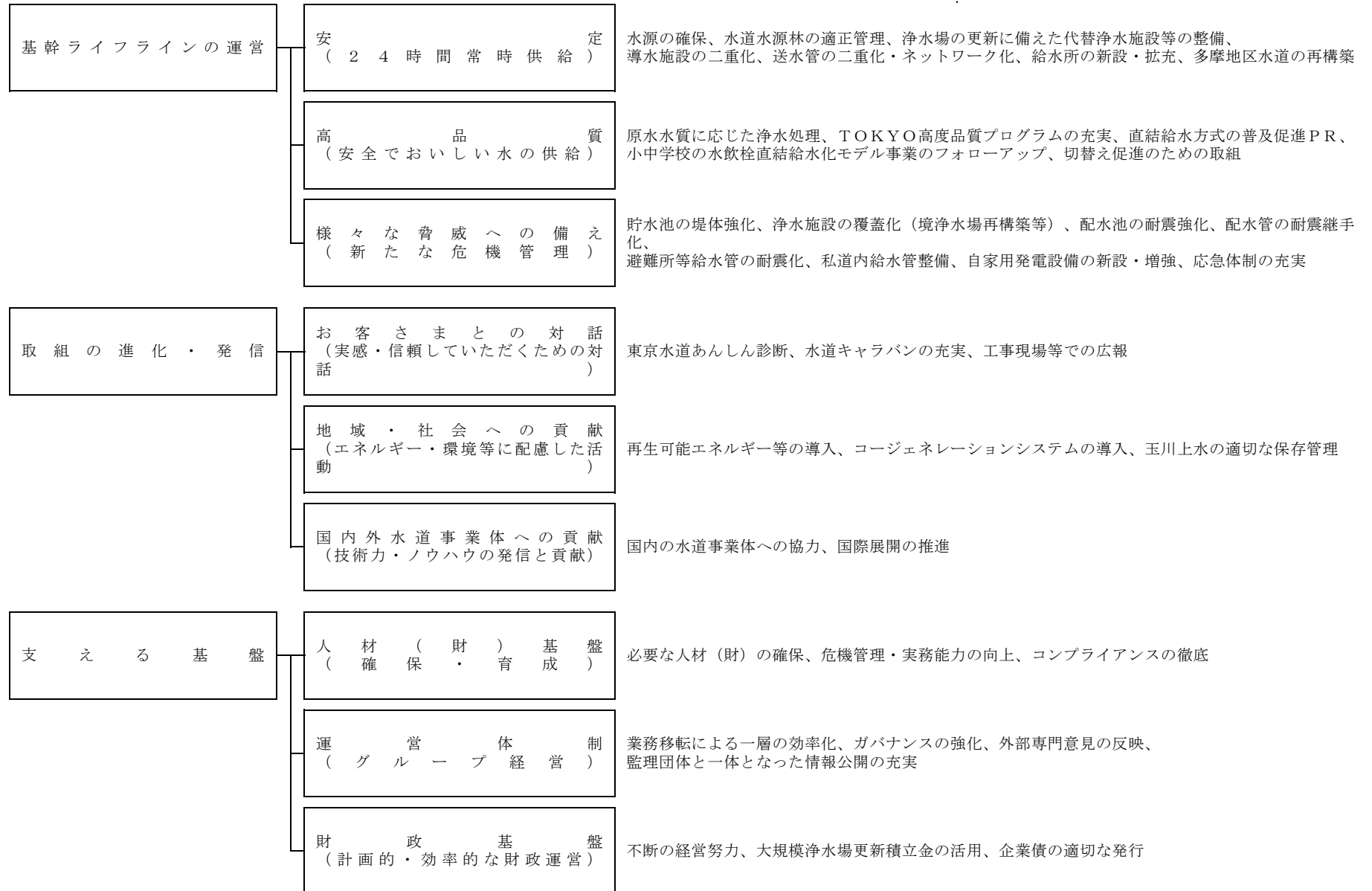

2 平成31年度予算見積 主要事項

項 目	31 年 度 見 積	30 年 度 予 算	増 △ 減
年 間 配 水 量 (千 m ³)	1, 627, 968	1, 621, 330	6, 638
一 日 平 均 配 水 量 (千 m ³)	4, 448	4, 442	6
有 収 水 量 (千 m ³)	1, 564, 650	1, 558, 185	6, 465
調 定 水 量 (千 m ³)	1, 554, 768	1, 548, 330	6, 438
有 収 率 (%)	96. 1	96. 1	0
漏 水 率 (%)	3. 0	3. 0	0
給 水 収 益 (百 万 円)	322, 963	319, 723	3, 240
給 水 件 数 (件)	7, 857, 000	7, 764, 000	93, 000
配 水 管 管 理 延 長 (k m)	27, 350	27, 242	108

3 財政収支の概況

(単位 百万円)

年度	区分	収 入						支 出					収 支 過不足額	累積収支 過不足額 27年度末 (計画241) (実績244)
		料 金	起 債	国 庫 補助金	一般会計 繰 入 金	その他	計	営業費用	支払利息	元 金 償還金	建 設 改良費	計		
28	決 算	310,153	12,682	986	4,533	45,163	373,517	246,133	5,380	20,323	100,930 (3,138)	372,766	751	995
29	決 算	311,794	32,696	1,643	5,207	44,488	395,828	248,338	4,835	16,654	118,079 (4,171)	387,906	7,922	8,917
30	予 算	319,723	59,634	2,251	5,953	52,555	440,116	281,226	5,345	15,346	135,908 (△3,313)	437,825	2,291	11,208
31	計 画	321,063	25,395	455	4,748	46,075	397,736	251,824	5,793	16,919	123,407 (△4,667)	397,943	△ 207	100
	見 積	322,963	39,526	1,489	15,810	49,614	429,402	281,450	5,297	19,020	132,819 (△731)	438,586	△ 9,184	2,024
	増△減 (対30予算)	3,240	△ 20,108	△ 762	9,857	△ 2,941	△ 10,714	224	△ 48	3,674	△ 3,089 (2,582)	761	△ 11,475	△ 9,184
32	計 画	320,772	26,504	72	4,571	46,863	398,782	252,716	5,928	17,899	122,339 (△5,976)	398,882	△ 100	0

注 1 起債及び元金償還金は、借換分を除いたものである。

2 建設改良費は、大規模浄水場更新積立金の積立額を含み、同積立金及び奥多摩水道施設整備積立金の取崩額を除いた額である（カッコ内は内書き）。

4 平成31年度予算見積概計

(単位 千円)

収 入				支 出			
事 項	31年度見積	30年度予算	増 △ 減	事 項	31年度見積	30年度予算	増 △ 減
給 水 収 益	322,963,000	319,723,000	3,240,000	営 業 費 用	361,450,000	352,924,000	8,526,000
受 託 事 業 収 益	5,961,000	3,221,000	2,740,000	営 業 外 費 用	16,531,000	16,251,000	280,000
そ の 他 営 業 収 益	35,425,000	34,427,000	998,000	特 別 損 失	0	0	0
営 業 外 収 益	17,333,000	15,487,000	1,846,000				
特 別 利 益	0	2,089,000	△ 2,089,000				
収 益 的 収 入 計	381,682,000	374,947,000	6,735,000	収 益 的 支 出 計	377,981,000	369,175,000	8,806,000
企 業 債 (事 業)	39,526,000	59,634,000	△ 20,108,000	建 設 改 良 費	133,550,000	139,221,000	△ 5,671,000
企 業 債 (借 換)	0	4,200,000	△ 4,200,000	企 業 債 償 還 金	19,020,000	19,546,000	△ 526,000
国 庫 補 助 金	1,489,000	2,251,000	△ 762,000				
一 般 会 計 出 資 金	10,977,000	3,066,000	7,911,000				
固 定 資 産 売 却 収 入	66,000	1,922,000	△ 1,856,000				
そ の 他 資 本 収 入	1,843,000	4,337,000	△ 2,494,000				
資 本 的 収 入 計	53,901,000	75,410,000	△ 21,509,000	資 本 的 支 出 計	152,570,000	158,767,000	△ 6,197,000
損 益 勘 定 留 保 資 金	85,053,000	76,563,000	8,490,000				
収 入 合 計	520,636,000	526,920,000	△ 6,284,000	支 出 合 計	530,551,000	527,942,000	2,609,000
				資 金 収 支	△ 9,915,000	△ 1,022,000	△ 8,893,000
				大規模浄水場更新積立金(積立)	△ 586,000	0	△ 586,000
				大規模浄水場更新積立金(取崩)	1,317,000	3,313,000	△ 1,996,000
				実 質 資 金 収 支	△ 9,184,000	2,291,000	△ 11,475,000

5 主要施設整備事業の概要

(単位 百万円)

事業名	計画期間	計画事業費	事業費見込	年度別内訳				
				28年度 (決算)	29年度 (決算)	30年度 (予算)	31年度 (見積)	32年度 (計画)
水源及び浄水施設整備事業	平成28～32年度	164,000	135,860	24,284	25,776	30,500	18,300	37,000
送配水施設整備事業	平成28～32年度	536,000	673,064	110,035	142,229	156,900	160,900	103,000
給水設備整備事業	平成28～32年度	50,000	56,875	13,445	10,030	11,600	11,800	10,000
計		750,000	865,799	147,764	178,035	199,000	191,000	150,000
財源	企業債	110,237	171,042	12,682	32,696	59,634	39,526	26,504
	国庫補助金	2,599	6,503	1,048	1,643	2,251	1,489	72
	一般会計繰入金	2,599	13,370	1,049	1,775	2,251	8,223	72
	その他	634,565	674,884	132,985	141,921	134,864	141,762	123,352

(1) 水源及び浄水施設整備事業

(単位 百万円)

この事業は、安定的な給水の確保を図るため、引き続き水源の確保や既存施設の更新などを推進し、あわせて水源及び浄水施設の耐震強化を図るものである。

また、平成30年代から集中的に更新期を迎える浄水場の施設更新を進めるため、代替浄水施設を整備するものである。

事 項	31年度見積	30年度予算	増 △ 減	31 年 度 事 業 内 容
水 源 及 び 浄 水 施 設 整 備 事 業	18,300	30,500	△ 12,200	
事 務 費	400	700	△ 300	
事 業 費	17,900	29,800	△ 11,900	
水 源 分 担 金	4,712	6,760	△ 2,048	八ッ場ダム、利根導水路ほか
導 水 施 設 の 整 備	2,942	4,650	△ 1,708	第二朝霞東村山線ほか
堤 体 耐 震 強 化	430	1,263	△ 833	村山上貯水池
大 規 模 浄 水 場 更 新 代 替 施 設 の 整 備	3,944	10,871	△ 6,927	三郷浄水場、境浄水場
多 摩 小 規 模 浄 水 所 等 の 整 備	510	122	388	千ヶ瀬第二浄水所ほか
奥 多 摩 町 基 幹 施 設 の 整 備	0	370	△ 370	
既 存 施 設 の 更 新	5,362	5,764	△ 402	東村山浄水場沈殿池耐震補強等 工事ほか

(2) 送配水施設整備事業

(単位 百万円)

この事業は、安定的かつ効率的な配水の確保及び耐震性の強化を図るため、送配水管の新設、配水管の耐震継手管への取替、配水池等の整備を進めるものである。

事 項	31年度見積	30年度予算	増 △ 減	31年度事業内容
送配水施設整備事業	160,900	156,900	4,000	
事務費	6,900	6,800	100	
事業費	154,000	150,100	3,900	
送配水管ネットワークの強化	31,498	31,493	5	新設延長 50 km
送配水管の耐震強化等	102,000	95,134	6,866	取替延長 367 km
配水池等の整備	20,502	23,473	△ 2,971	(新設) 王子給水所ほか (拡充) 柴崎浄水所ほか

(3) 給水設備整備事業

(単位 百万円)

この事業は、安全でおいしい水の安定的な供給を図るため、貯水槽水道対策の一環として、小中学校の水飲栓直結給水化モデル事業のフォローアップとして実施するものである。

また、私道内における給水管整備や避難所等における給水管耐震強化などを進め、給水環境の改善を図るものである。

事 項	31年度見積	30年度予算	増 △ 減	31 年 度 事 業 内 容
給 水 設 備 整 備 事 業	11,800	11,600	200	
事 務 費	400	400	0	
事 業 費	11,400	11,200	200	
小 中 学 校 の 水 飲 栓 直 結 給 水 化	227	230	△ 3	対象校 15校
私道内給水管整備等	9,303	9,294	9	新設延長 4.4km
避 難 所 等 の 給 水 管 耐 震 強 化	1,870	1,676	194	対象箇所 155か所

6 一般会計繰入金調書

(単位 千円)

番号	事項	31年度見積	30年度予算	増 △ 減	29年度決算	説明
1	消火栓関係補償金	2,430,000	1,792,000	638,000	2,233,540	消火栓の管理及び設置に対する補償金 (管理費 2,332,000 設置費 98,000)
2	料金特別措置補てん金	3,164,000	3,344,000	△ 180,000	3,044,707	給水条例及び都議会決議に基づく水道料金減免に伴う減収分の補てん金 (条例分 3,045,000 決議分 119,000)
3	震災対策繰入金	678,000	955,000	△ 277,000	700,361	給水施設の設置及び管理に関する協定に基づく施設整備及び維持管理に対する繰入金 (整備費 308,000 管理費 370,000)
4	一般会計補助金	1,946,000	146,000	1,800,000	148,379	水源開発等施設建設資金の企業債利息支払資金、上水道安全対策事業に要する経費及び児童手当に要する経費に対する補助金 (利子支払資 408,000 水資源機構負担金 737,000 安全対策 664,000 児童手当 137,000)
5	一般会計出資金	10,669,000	2,438,000	8,231,000	1,997,000	水源開発施設整備費、水源開発等施設建設資金の企業債償還金に対する出資金及び上水道安全対策事業出資金 (整備費 1,489,000 償還資 3,110,000 安全対策 6,070,000)
6	水源地対策繰入金	17,000	17,000	0	17,000	水質保全施設の整備に要する経費に対する繰入金
7	多摩川水量確保対策繰入金	135,000	135,000	0	135,000	多摩川の水辺環境改善に伴う水量確保に要する経費に対する繰入金
8	キャブ関連配水管移設費補償金	407,000	390,000	17,000	661,042	キャブ等設置に伴う配水管支障移設経費に対する補償金 (財務局 52,000 建設局 355,000)
9	福祉インフラ整備事業負担金	14,000	8,000	6,000	0	福祉インフラ整備事業に係る土地貸付料減額に対する負担金
10	生活基盤施設耐震化等補助金	12,000	0	12,000	0	水道事業におけるIoT活用推進モデル事業に係る事業費に対する補助金
	計	19,472,000	9,225,000	10,247,000	8,937,029	

II 工業用水道事業

1 平成31年度予算見積 主要事項

項 目	31年度見積	30年度予算	増 △ 減
年間配水量 (千m ³)	8,234	9,234	△ 1,000
給水収益 (百万円)	582	701	△ 119
給水件数 (件)	421	474	△ 53

2 平成31年度予算見積概計

(単位 千円)

収 入				支 出			
事 項	31年度見積	30年度予算	増 △ 減	事 項	31年度見積	30年度予算	増 △ 減
給 水 収 益	582,000	701,000	△ 119,000	営 業 費 用	2,776,000	2,396,000	380,000
受 託 事 業 収 益	245,000	91,000	154,000	営 業 外 費 用	134,000	58,000	76,000
そ の 他 営 業 収 益	72,000	57,000	15,000	特 別 損 失	2,921,000	0	2,921,000
営 業 外 収 益	1,988,000	1,605,000	383,000				
特 別 利 益	2,944,000	0	2,944,000				
収 益 的 収 入 計	5,831,000	2,454,000	3,377,000	収 益 的 支 出 計	5,831,000	2,454,000	3,377,000
一 般 会 計 出 資 金	201,000	346,000	△ 145,000	建 設 改 良 費	884,000	600,000	284,000
資 本 的 収 入 計	201,000	346,000	△ 145,000	資 本 的 支 出 計	884,000	600,000	284,000
損 益 勘 定 留 保 資 金	562,000	462,000	100,000				
収 入 合 計	6,594,000	3,262,000	3,332,000	支 出 合 計	6,715,000	3,054,000	3,661,000
				資 金 収 支	△ 121,000	208,000	△ 329,000

3 一般会計繰入金調書

(単位 千円)

番号	事 項	31年度見積	30年度予算	増 △ 減	29年度決算	説 明
1	消火栓関係補償金	18,000	20,000	△ 2,000	21,875	消火栓の管理に対する補償金
2	一般会計繰入金	1,870,000	1,622,000	248,000	962,016	工業用水道事業会計に対する一般会計からの補助金及び出資金
	計	1,888,000	1,642,000	246,000	983,891	