メリーちゃんとハリーくんの

令和５年度
東京都の予算のはなし

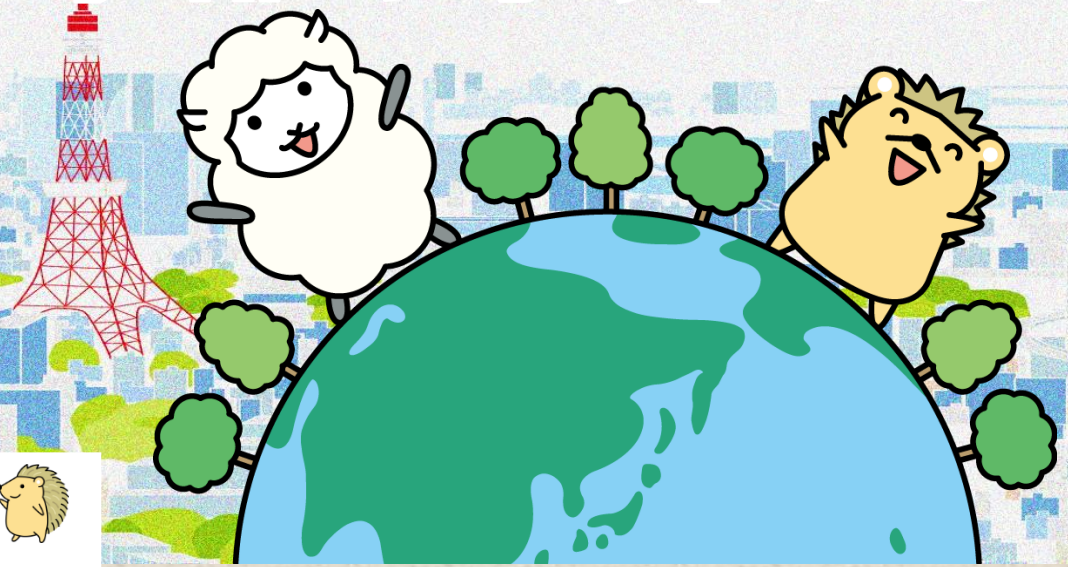

メリーちゃん　ハリーくん　とは？

『メリハリをつけた予算』を目指し、無駄を徹底して無くし、必要な施策に重点的に予算を配分することを表した、「羊」と「ハリネズミ」をモチーフとしたイメージキャラクター

東京都

私たちの生活と東京都のかかわり

A

学校などの建設

B

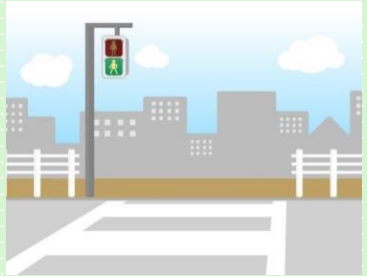

道路や信号機の整備

C

動物園や水族館

D

上下水道の整備

E

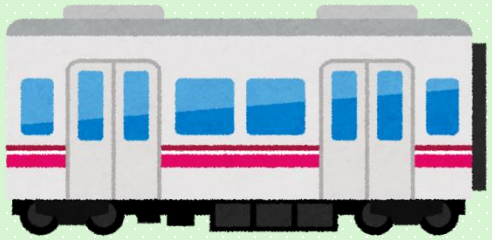

電車やバスの運行

F

図書館などの建設

私たちの生活には様々なところで行政がかかわっているわ。そこで問題。
A~Fのうち、行政がかかわっている事業はどれかわかるかな。

意外と難しいなぁ。
どれも生活に身近な事業だけど。
分野もバラバラだし。

私たちの生活と東京都のかかわり

A

学校などの建設

B

道路や信号機の整備

C

動物園や水族館

D

上下水道の整備

E

電車やバスの運行

F

図書館などの建設

答えは…全部だよ！皆さんは分かったかな。
東京都は様々なかたちで皆さんの生活を
支えているの！

そうなんだ。知らなかったよ！
行政って思った以上に身近な
ものなんだね。

東京都の予算の仕組み

税金など

・個人都民税（東京都に暮らす個人が納付）

・法人事業税（東京都の会社が納付）

・地方消費税　　など

東京都 予算

収入
支出

行政サービス

様々な行政サービスにはお金が必要。
そのお金は主に都民の皆さまの納めた
税金がもとになっているよ。

消費税は僕たちにも身近だよね。
行政って本当に僕たちの生活と
密接に関係していることが実感
できるよ。

東京都の予算の仕組み

税金など

・個人都民税（東京都に暮らす個人が納付）

・法人事業税（東京都の会社が納付）

・地方消費税　　など

東京都 **予算**

収入
支出

行政サービス

そのとおり。そして、予算とはつまり、
行政の１年間の収入と支出の見込みを
まとめたものなの。

東京都の予算規模

国家予算と同規模　16.1兆円

区　分	令和５年度予算額	備　考
全会計合計	**16.1 兆円**	
一般会計	**8.0 兆円**	税金をもとに、福祉や防災対策などの行政サービスに使うお財布
特別会計	6.3 兆円	都営住宅の管理など、特定の目的に使うお財布
公営企業会計	1.8 兆円	上下水道など、自治体が経営する企業のお財布

＜ 例えば ＞

オーストリア
16.3兆円

スウェーデン
15.0兆円

令和５年度の東京都の予算規模は16.1兆円。実はこれは国家予算並みの規模なの。

想像していた以上に大きくてびっくり。でも行政サービスの範囲は広いよね。どういう分野にどれくらい使われているんだろう。

東京都の予算を１万円におきかえてみると

※　一般歳出（主に税金をもととして東京都が行政サービスを行うための予算）を１万円に置き換えています

【2,592円】

子育て環境の充実や、高齢者や障害者への支援等の少子高齢化対策など

【1,173円】

中小企業や観光業、農林水産業の活性化や雇用労働対策など

【1,502円】

道路や公園、港、中小河川の整備や街の再開発など

合計

10,000円

福祉と保健	教育と文化	労働と経済	生活環境	都市の整備	警察と消防	その他 622円

【2,018円】

都立学校の運営や、区市町村立学校や私立学校への支援、文化や芸術の支援など

【540円】

再生可能エネルギー対策や廃棄物対策など

【1,553円】

警察活動・消防活動など

分かりやすくするために１万円に置き換えてみたわ。イメージがつきやすいんじゃないかな。

仮に１万円の税金を支払うとこのように使われているってことか。福祉や教育分野におよそ半分が使われているんだね。

東京都の予算を１万円におきかえてみると

※　一般歳出（主に税金をもととして東京都が行政サービスを行うための予算）を１万円に置き換えています

【2,592円】

子育て環境の充実や、高齢者や障害者への支援等の少子高齢化対策など

【1,173円】

中小企業や観光業、農林水産業の活性化や雇用労働対策など

【1,502円】

道路や公園、港、中小河川の整備や街の再開発など

合計

10,000円

福祉と保健	教育と文化	労働と経済	生活環境	都市の整備	警察と消防	その他 622円

【2,018円】

都立学校の運営や、区市町村立学校や私立学校への支援、文化や芸術の支援など

【540円】

再生可能エネルギー対策や廃棄物対策など

【1,553円】

警察活動・消防活動など

東京都の予算は、介護サービスの充実といった少子高齢化に伴う政策など、時代とともに変化する都民のニーズを的確に把握して、適切に配分されるように作られているよ。

なるほどね。勉強になるよ。各分野の具体的な事業についても教えてほしいな。

令和５年度の取組の紹介（福祉と保健・教育と文化）

福祉と保健

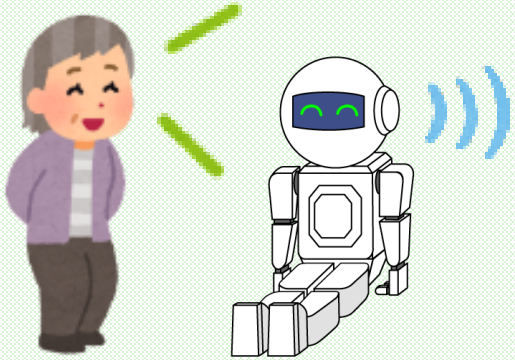

介護ロボットのイメージ

＜主な事業内容＞

- **介護現場のＤＸ・タスクシェア促進事業**

  ロボットを活用した介護業務のタスクシェアを進めることで、介護業務の負担軽減を図る実証を行うほか、介護の周辺業務をＤＸ化することによる負担軽減に要する費用の一部を補助します。

- **乳幼児「子育ち」応援プログラム推進事業**

  幼稚園や保育所といった垣根を越え、音楽・芸術・自然など多彩な体験・経験に触れあえる非認知能力向上に資する質の高い共通プログラムを策定するとともに、共通プログラムを実践し、教育・保育の充実を図る幼稚園・保育所等を支援します。

教育と文化

野外でのチームアクティビティ

＜主な事業内容＞

- **学校における体験活動の充実**

  公立・私立の小中学校、高等学校、特別支援学校を対象に、協調性やコミュニケーション、他者理解など豊かな心を育む体験や、芸術文化体験、アスリートによる指導・講演など、多様な体験の機会を提供。

- **東京都高等学校英語プレゼンテーションコンテスト**

  都内在住・在学の高校生を対象とした英語プレゼンテーション大会を新たに実施し、都知事賞等、参加意欲を向上させるとともに、スピーキング能力に加え、 プレゼンテーション能力を活かす新たな形態のコンテストを開催します。

令和５年度の取組の紹介（労働と経済・生活環境）

労働と経済

プロジェクションマッピング

＜主な事業内容＞

- **プロジェクションマッピングの展開**
  東京の夜に新たな楽しさと賑わいをもたらすプロジェクションマッピングの取組を都が率先して展開するとともに、民間事業者とも連携し、新たな夜間観光を促進します。

- **女性向けキャリアチェンジ支援事業**
  非正規雇用等で働く女性のキャリアチェンジを促すため、eラーニングや受講者同士の交流等を実施し、能力開発や就職活動を支援します。

生活環境

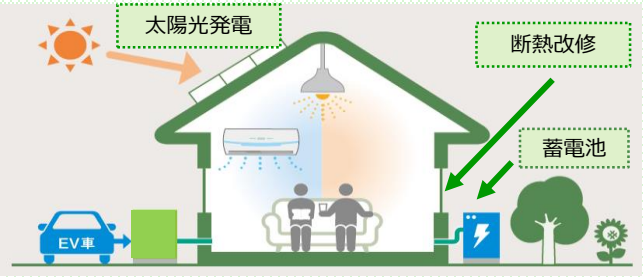

災害にも強く健康にも資する断熱・太陽光住宅のイメージ

＜主な事業内容＞

- **ゼロエミッション東京の実現に向けた取組**
  2050年までにCO_2排出実質ゼロを目指し、家庭や事業所における省エネルギー対策や電気自動車などの普及促進等を実施します。

- **未来を担う子どもたちへの食品寄贈事業**
  未来を担う子どもたちを守るための食品寄贈の仕組みづくりのため、食品寄贈に関する認証機関や、物流ネットワークの構築について検討します。

令和５年度の取組の紹介（都市の整備・警察と消防）

都市の整備

神田川・環状七号線地下調節池

＜主な事業内容＞

- **中小河川の整備**
  台風や集中豪雨による水害から都民の命と暮らしを守るため、洪水の一部を貯留する調節池等を整備していきます。

- **無電柱化の推進**
  都市防災機能の強化、島しょ地域の防災力向上、安全で快適な歩行空間の確保、良好な都市景観の創出のため、無電柱化を推進します。

警察と消防

救急隊の増強

＜主な事業内容＞

- **救急隊の増強**
  救急需要が高い地域から、現場到着時間の短縮効果が高い署所を選定し、救急隊を増隊します。

- **大規模災害対策資機材の整備等**
  大規模災害に備え、装備資機材のレベルアップを図り、災害への備えを一層強化します。

都民による事業提案制度について

- 都民による事業提案とは…

都民の考えを予算編成・政策立案に直接反映させる制度

都民による事業提案のスケジュール

都民・法人

→ **提案受付** → **皆様からの提案**

→ **東京都による審査** → **投票対象事業案（公表）**

→ **投票・コメント**

都民投票

→ **投票により選出された事業案**

→ **予算編成過程**

知事査定

→ **都議会による議決** → **事業実施**

「都民による事業提案」は皆さんの提案を直接施策に反映させる仕組みよ。令和３年度からは高校生も参加できるようになったの。個人からだけではなく、グループでの提案も受け付けているよ！

じゃあ僕たちも提案できるのか！僕たちのアイデアが実際に東京都の施策に反映される可能性があるということだね。

都民による事業提案について

※　令和４年度実績：提案総数684件
事業化提案７件

- **令和４年度募集で事業化される高校生の提案**

➢ **鉄道駅バリアフリー調査委託**

障害者や高齢者等が駅構内をより安心して利用できるよう、バリアフリールートやバリアフリートイレの整備における課題などについて調査を実施します。

➢ **子育て情報共有アプリ・サイト**

「とうきょう子育てスイッチ」アプリ・サイトの情報を拡充し、育児不安の解消のための情報や、子育てのヒントとなるような情報を入手しやすい環境を整備します。

➢ **文化プログラム・学校連携事業（地域連携型）**

様々な文化理解を深める小規模ワークショップなど、地域と連携し、児童・生徒の体験活動の機会を提供します。

事業化された提案のうち３件は、なんと現役高校生の提案よ。高校生の提案が実際に事業になるなんてすごい！提案や投票はスマホにも対応しているからぜひ参加してみてね！

令和５年度募集はまだ間に合うね！
※　4/7~5/31
東京都がより良い都市になるために僕も早速提案してみるよ！

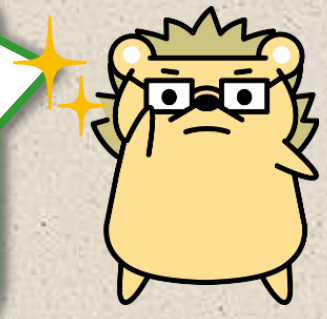

おわりに

そのとおりよ、ハリーくん！
私たちだけではなく、未来あるこどもたちの
将来のためにも、しっかりとした財政運営を
続けていかなくちゃね！

そうね、ぜひそうしてちょうだい。
ところでハリーくんは、こども未来アクション
のことは知っているかな。

うふふ。じゃあ最後にそのことも紹介するね。

東京都の予算について分かった気がするよ！
色んな工夫をしながら、東京都がより良い
都市になるための取組を進めているんだね！

これからも注目しなくっちゃ！
みんなにも教えてあげようっと！

こども未来アクション？
聞いたことがあるような…。

（参考）「こども未来アクション」について

「こども未来アクション」とは…

こどもの笑顔があふれる社会の実現に向けて、こどもとの対話をもとに、こどもの目線に立った取組をまとめたもの

■ 主役であるこどもの意見を大切にして、こんな社会をつくります

- こどもが自分らしく健やかに成長できる
- 社会全体がこどもを大切にしている
- 安心して子育てができる

2,500人を超えるこどもから意見・提案を聴きました！

■ いろいろなチャレンジをして、こどもの笑顔があふれるまちにします

＜いろいろなチャレンジの例＞

ヤングケアラー[※1]を支える

・ヤングケアラーの「声」に寄り添います

スクールソーシャルワーカー[※2]による支援

ユースヘルスケア

・身体や性について学ぶ機会を増やします

ユース目線で作成したホームページを新設

※1　本来、大人が担うはずの家事や家族の世話などを日常的に行っているこどものこと
※2　こどもや家庭を支援する福祉の専門性をもった学校職員

こども未来アクションは、東京都がこどもの笑顔があふれる社会を実現するために作ったんだよ。

もっと知りたいな！
こども未来アクションを読んでみるね！

こども未来アクションへのリンク

おわり

東京都財務局のＨＰにも
予算に関する色々な情報が
のっているからチェック
してみてね！

（お問い合わせ先）
東京都財務局主計部財政課
電話　　03-5388-2669
E-mail　S0000064@section.metro.tokyo.jp
ホームページ
https://www.zaimu.metro.tokyo.lg.jp/zaisei/yosan/r5.html

※ 本著作物（文章、写真、イラスト等）は、著作権の対象であり、著作権法で保護されています。
著作権法上で著作権者の許諾が不要とされている場合を除き、著作物を無断複製・転用することはできません。

〔編集・発行〕東京都財務局主計部財政課