

令和4年度 東京都 水道事業 工業用水道事業 主要事業計画書

I	水道事業	1頁
1	令和4年度予算見積の重点施策	1
2	令和4年度予算見積 主要事項	2
3	財政収支の概況	3
4	令和4年度予算見積概計	4
5	主要施設整備事業の概要	5
6	一般会計繰入金調書	9
II	工業用水道事業	10
1	令和4年度予算見積 主要事項	10
2	令和4年度予算見積概計	11
3	一般会計繰入金調書	12

令和3年11月

I 水道事業

1 令和4年度予算見積の重点施策

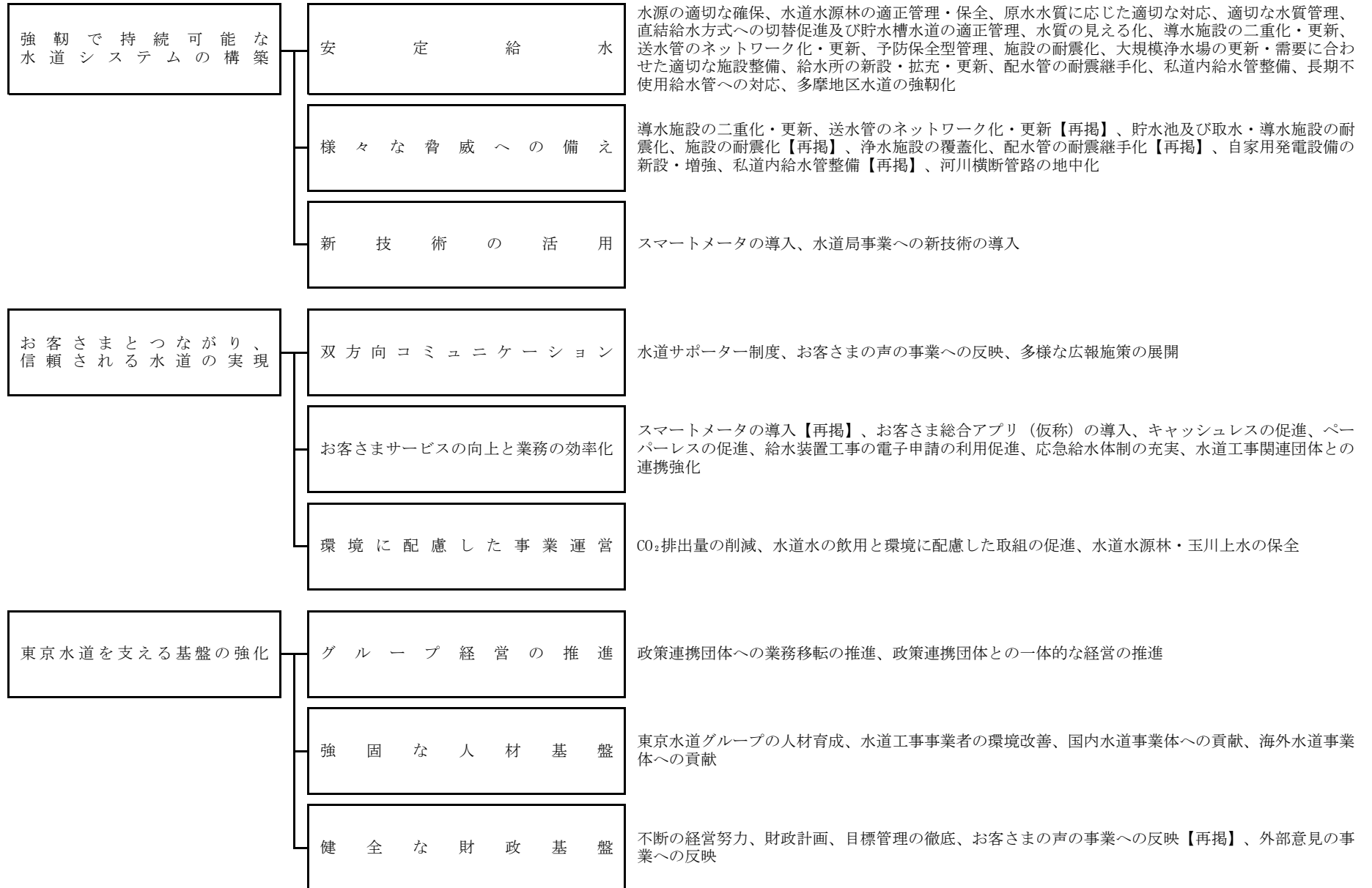

2 令和4年度予算見積 主要事項

項 目	4 年度見積	3 年度予算	増 △ 減
年間配水量 (千m ³)	1,546,870	1,523,510	23,360
一日平均配水量 (千m ³)	4,238	4,174	64
有収水量 (千m ³)	1,484,820	1,462,555	22,265
調定水量 (千m ³)	1,474,600	1,452,335	22,265
有収率 (%)	96.0	96.0	0
漏水率 (%)	3.0	3.0	0
給水収益 (百万円)	311,671	309,385	2,286
給水件数 (件)	7,866,000	7,885,000	△ 19,000
配水管管理延長 (km)	27,552	27,453	99

3 財政収支の概況

(単位 百万円)

年度	区分	収 入					支 出					収 支 過不足額	累積収支 過不足額 2年度末 (計画 984) (実績 1,129)	
		料 金	起 債	国 庫 補助金	一般会計 繰 入 金	その他	計	営業費用	支払利息	元 金 償還金	建 設 改良費			計
3	計 画	309,385	45,279	65	3,171	50,629	408,529	260,124	3,605	15,727	133,721 (3,848)	413,177	△ 4,648	△ 3,664
	予 算	309,385	45,279	65	3,171	50,629	408,529	260,124	3,605	15,727	133,721 (3,848)	413,177	△ 4,648	△ 3,519
	増△減	0	0	0	0	0	0	0	0	0	0 (0)	0	0	145
4	計 画	319,580	43,527	157	3,270	47,176	413,710	257,801	3,252	16,880	134,633 (△10,674)	412,566	1,144	△ 2,520
	見 積	311,671	43,640	117	12,744	58,477	426,649	258,389	3,242	17,055	147,717 (△14,327)	426,403	246	△ 3,273
	増△減	△ 7,909	113	△ 40	9,474	11,301	12,939	588	△ 10	175	13,084 (△3,653)	13,837	△ 898	△ 753
5	計 画	321,364	46,429	157	3,270	45,987	417,207	258,754	3,399	16,197	142,497 (△1,361)	420,847	△ 3,640	△ 6,160
6	計 画	321,235	43,775	157	3,270	45,730	414,167	256,320	3,609	14,796	140,202 (1,588)	414,927	△ 760	△ 6,920
7	計 画	321,625	40,804	157	3,270	50,800	416,656	257,923	3,839	11,055	136,919 (1,350)	409,736	6,920	0

注 1 起債及び元金償還金は、借換分を除いたものである。

2 建設改良費は、大規模浄水場更新積立金及び工業用水道事業施設等移管経費積立金の積立額を含み、取崩額を除いた額である（カッコ内は内書き）。

4 令和4年度予算見積概計

(単位 千円)

収 入				支 出			
事 項	4年度見積	3年度予算	増 △ 減	事 項	4年度見積	3年度予算	増 △ 減
給 水 収 益	311,671,000	309,385,000	2,286,000	営 業 費 用	338,685,000	335,244,000	3,441,000
受 託 事 業 収 益	3,946,000	4,724,000	△ 778,000	営 業 外 費 用	16,610,000	16,230,000	380,000
そ の 他 営 業 収 益	36,659,000	35,703,000	956,000				
営 業 外 収 益	15,422,000	14,099,000	1,323,000				
特 別 利 益	7,257,000	474,000	6,783,000				
収 益 的 収 入 計	374,955,000	364,385,000	10,570,000	収 益 的 支 出 計	355,295,000	351,474,000	3,821,000
企 業 債 (事 業)	43,640,000	45,279,000	△ 1,639,000	建 設 改 良 費	162,044,000	129,873,000	32,171,000
企 業 債 (借 換)	2,099,000	4,199,000	△ 2,100,000	企 業 債 償 還 金	19,154,000	19,926,000	△ 772,000
国 庫 補 助 金	117,000	65,000	52,000				
一 般 会 計 出 資 金	8,722,000	728,000	7,994,000				
固 定 資 産 売 却 収 入	568,000	165,000	403,000				
そ の 他 資 本 収 入	2,794,000	2,242,000	552,000				
資 本 的 収 入 計	57,940,000	52,678,000	5,262,000	資 本 的 支 出 計	181,198,000	149,799,000	31,399,000
損 益 勘 定 留 保 資 金	89,517,000	83,410,000	6,107,000				
収 入 合 計	522,412,000	500,473,000	21,939,000	支 出 合 計	536,493,000	501,273,000	35,220,000
				資 金 収 支	△ 14,081,000	△ 800,000	△ 13,281,000
				大規模浄水場更新積立金(積立)	0	0	0
				大規模浄水場更新積立金(取崩)	927,000	152,000	775,000
				工業用水道事業施設等 移管経費積立金(積立)	0	△ 4,000,000	4,000,000
				工業用水道事業施設等 移管経費積立金(取崩)	13,400,000	0	13,400,000
				実 質 資 金 収 支	246,000	△ 4,648,000	4,894,000

5 主要施設整備事業の概要

(単位 百万円)

事業名	計画期間	計画事業費	事業費見込	年度別内訳				
				3年度 (予算)	4年度 (見積)	5年度 (計画)	6年度 (計画)	7年度 (計画)
水源及び浄水施設整備事業	令和3～7年度	122,900	120,100	15,300	21,500	27,700	30,500	25,100
送配水施設整備事業	令和3～7年度	759,600	756,300	152,200	151,400	155,300	148,500	148,900
給水設備整備事業	令和3～7年度	54,500	54,600	10,500	11,100	11,000	11,000	11,000
計		937,000	931,000	178,000	184,000	194,000	190,000	185,000
財 源	企業債	219,814	219,927	45,279	43,640	46,429	43,775	40,804
	国庫補助金	693	653	65	117	157	157	157
	一般会計繰入金	693	7,717	65	7,181	157	157	157
	その他	715,800	702,703	132,591	133,062	147,257	145,911	143,882

(1) 水源及び浄水施設整備事業

(単位 百万円)

この事業は、安定的な給水の確保を図るため、引き続き水源の確保や既存施設の更新などを推進し、あわせて水源及び浄水施設の耐震強化を図るものである。

また、2030年代から集中的に更新期を迎える浄水場の施設更新を進めるため、代替浄水施設を整備するものである。

事 項	4年度見積	3年度予算	増 △ 減	4 年 度 事 業 内 容
水 源 及 び 浄 水 施 設 整 備 事 業	21,500	15,300	6,200	
事 務 費	600	400	200	
事 業 費	20,900	14,900	6,000	
水 源 分 担 金	617	461	156	霞ヶ浦導水路、利根導水路ほか
導 水 施 設 の 整 備	4,304	4,490	△ 186	東村山境線（仮称）ほか
堤 体 耐 震 強 化	1,366	1,036	330	村山上貯水池
大規模浄水場の整備	1,827	411	1,416	境浄水場、三郷浄水場
多 摩 地 区 浄 水 所 等 の 整 備	777	1,726	△ 949	千ヶ瀬浄水所ほか
浄水施設の更新等	12,009	6,776	5,233	三郷浄水場常用自家発電設備整備工事ほか

(2) 送配水施設整備事業

(単位 百万円)

この事業は、安定的かつ効率的な配水の確保及び耐震性の強化を図るため、送配水管の新設、配水管の耐震継手管への取替、配水池等の整備を進めるものである。

事 項	4年度見積	3年度予算	増 △ 減	4 年 度 事 業 内 容
送配水施設整備事業	151,400	152,200	△ 800	
事務費	6,500	6,600	△ 100	
事業費	144,900	145,600	△ 700	
送配水管ネットワークの強化	23,015	26,788	△ 3,773	新設延長 39km
送配水管の耐震強化等	100,957	101,158	△ 201	取替延長 372km
配水池等の整備	20,928	17,654	3,274	(新設) 王子給水所ほか (拡充) 和田堀給水所ほか

(3) 給水設備整備事業

(単位 百万円)

この事業は、安全でおいしい水の安定的な供給を図るため、私道内における給水管整備や、長期不使用給水管の整理を進め、給水環境の改善を図るものである。

事 項	4年度見積	3年度予算	増 △ 減	4 年 度 事 業 内 容
給 水 設 備 整 備 事 業	11,100	10,500	600	
事 務 費	400	400	0	
事 業 費	10,700	10,100	600	
私道内給水管整備等	9,651	9,665	△ 14	新設延長 4.4 km
長 期 不 使 用 給 水 管 整 理	1,049	435	614	件数 3,240件

6 一般会計繰入金調書

(単位 千円)

番号	事 項	4年度見積	3年度予算	増 △ 減	2年度決算	説 明
1	消火栓関係補償金	2,689,000	2,280,000	409,000	2,143,389	消火栓の管理及び設置に対する補償金 (管理費 2,600,000 設置費 89,000)
2	料金特別措置補てん金	3,015,000	2,926,000	89,000	3,005,691	給水条例及び都議会決議に基づく水道料金減免に伴う減収分の補てん金 (条例分 2,903,000 決議分 112,000)
3	震災対策繰入金	848,000	977,000	△ 129,000	546,023	給水施設の設置及び管理に関する協定に基づく施設整備及び維持管理に対する繰入金 (整備費 467,000 管理費 381,000)
4	一般会計補助金	1,322,000	128,000	1,194,000	130,292	水道広域化等施設建設資金の企業債利息支払資金、上水道安全対策事業に要する経費及び児童手当に要する経費に対する補助金 (利子支払資 249,000 水資源機構負担金 356,000 安全対策 592,000 児童手当 125,000)
5	一般会計出資金	8,255,000	65,000	8,190,000	0	水源開発施設整備費、水道広域化等施設建設資金の企業債償還金に対する出資金及び上水道安全対策事業出資金 (整備費 117,000 償還資 1,666,000 安全対策 6,472,000)
6	水源地対策繰入金	17,000	17,000	0	17,000	水質保全施設の整備に要する経費に対する繰入金
7	多摩川水量確保対策繰入金	135,000	135,000	0	135,000	多摩川の水辺環境改善に伴う水量確保に要する経費に対する繰入金
8	キャブ関連配水管移設費補償金	720,000	716,000	4,000	312,713	キャブ等設置に伴う配水管支障移設経費に対する補償金 (財務局 83,000 建設局 637,000)
9	福祉インフラ整備事業負担金	52,000	35,000	17,000	33,462	福祉インフラ整備事業に係る土地貸付料減額に対する負担金
10	生活基盤施設耐震化等補助金	742,000	0	742,000	0	水道事業におけるIoT活用推進モデル事業に係る事業費に対する補助金
	計	17,795,000	7,279,000	10,516,000	6,323,570	

Ⅱ 工業用水道事業

1 令和4年度予算見積 主要事項

項 目	4 年 度 見 積	3 年 度 予 算	増 △ 減
年 間 配 水 量 (千 m ³)	1,825	4,417	△ 2,592
給 水 収 益 (百 万 円)	121	315	△ 194
給 水 件 数 (件)	18	115	△ 97

2 令和4年度予算見積概計

(単位 千円)

収 入				支 出			
事 項	4年度見積	3年度予算	増 △ 減	事 項	4年度見積	3年度予算	増 △ 減
給 水 収 益	121,000	315,000	△ 194,000	営 業 費 用	2,593,000	2,189,000	404,000
受 託 事 業 収 益	3,000	3,000	0	営 業 外 費 用	19,000	21,000	△ 2,000
そ の 他 営 業 収 益	35,000	40,000	△ 5,000	特 別 損 失	9,626,000	5,869,000	3,757,000
営 業 外 収 益	2,072,000	1,552,000	520,000				
特 別 利 益	14,745,000	0	14,745,000				
収 益 的 収 入 計	16,976,000	1,910,000	15,066,000	収 益 的 支 出 計	12,238,000	8,079,000	4,159,000
一 般 会 計 出 資 金	117,000	115,000	2,000	建 設 改 良 費	149,000	137,000	12,000
固 定 資 産 売 却 収 入	2,307,000	1,000	2,306,000	国 庫 補 助 金 返 還 金	1,450,000	0	1,450,000
資 本 的 収 入 計	2,424,000	116,000	2,308,000	資 本 的 支 出 計	1,599,000	137,000	1,462,000
損 益 勘 定 留 保 資 金	493,000	491,000	2,000				
収 入 合 計	19,893,000	2,517,000	17,376,000	支 出 合 計	13,837,000	8,216,000	5,621,000
				資 金 収 支	6,056,000	△ 5,699,000	11,755,000

3 一般会計繰入金調書

(単位 千円)

番号	事 項	4年度見積	3年度予算	増 △ 減	2年度決算	説 明
1	消火栓関係補償金	14,000	17,000	△ 3,000	10,125	消火栓の管理に対する補償金
2	一般会計繰入金	1,583,000	1,302,000	281,000	977,236	工業用水道事業会計に対する一般会計からの補助金及び出資金
	計	1,597,000	1,319,000	278,000	987,361	